

SEZIONE A-A
Scala 1:50

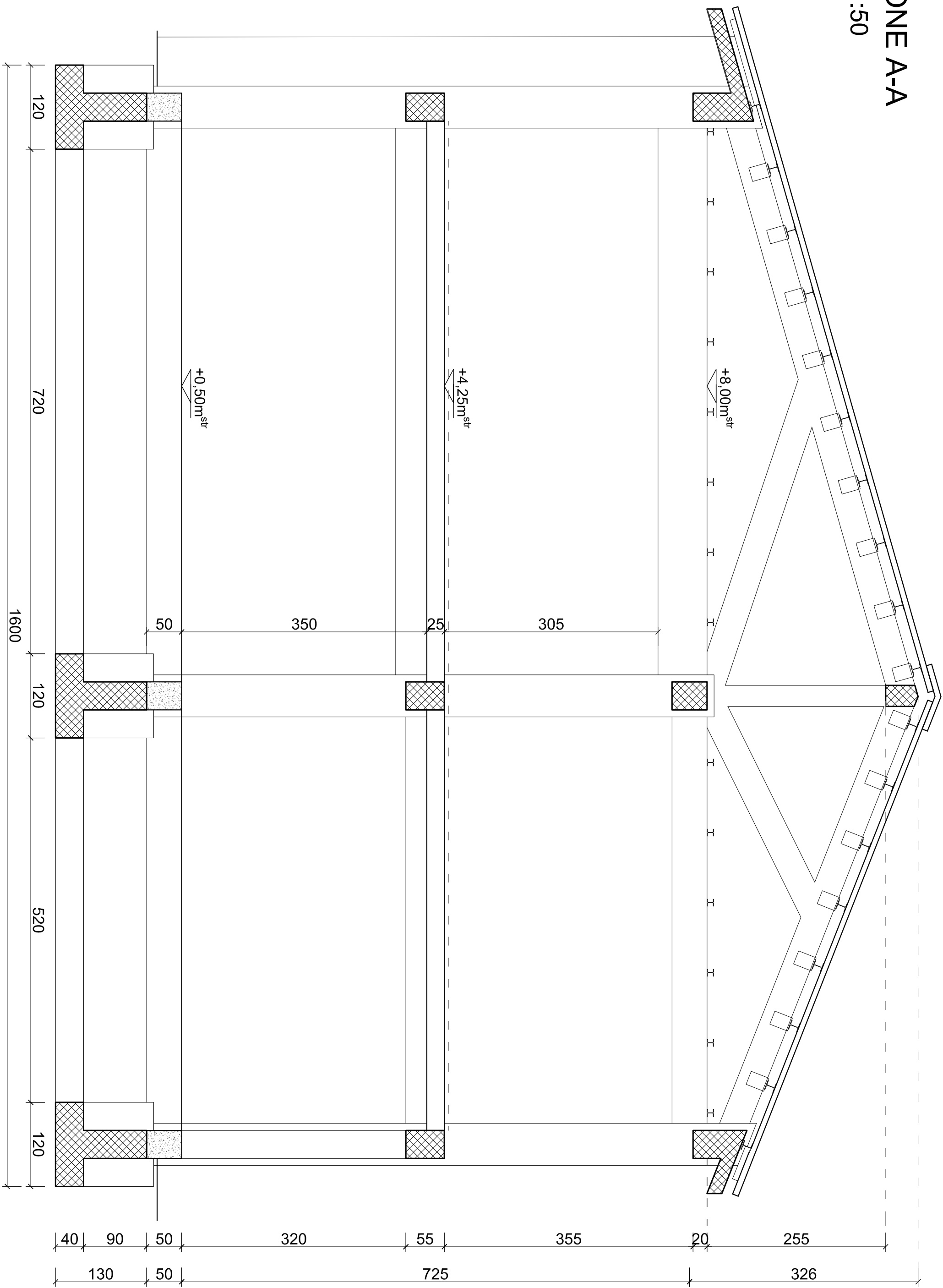

SEZIONE B-B
Scala 1:50

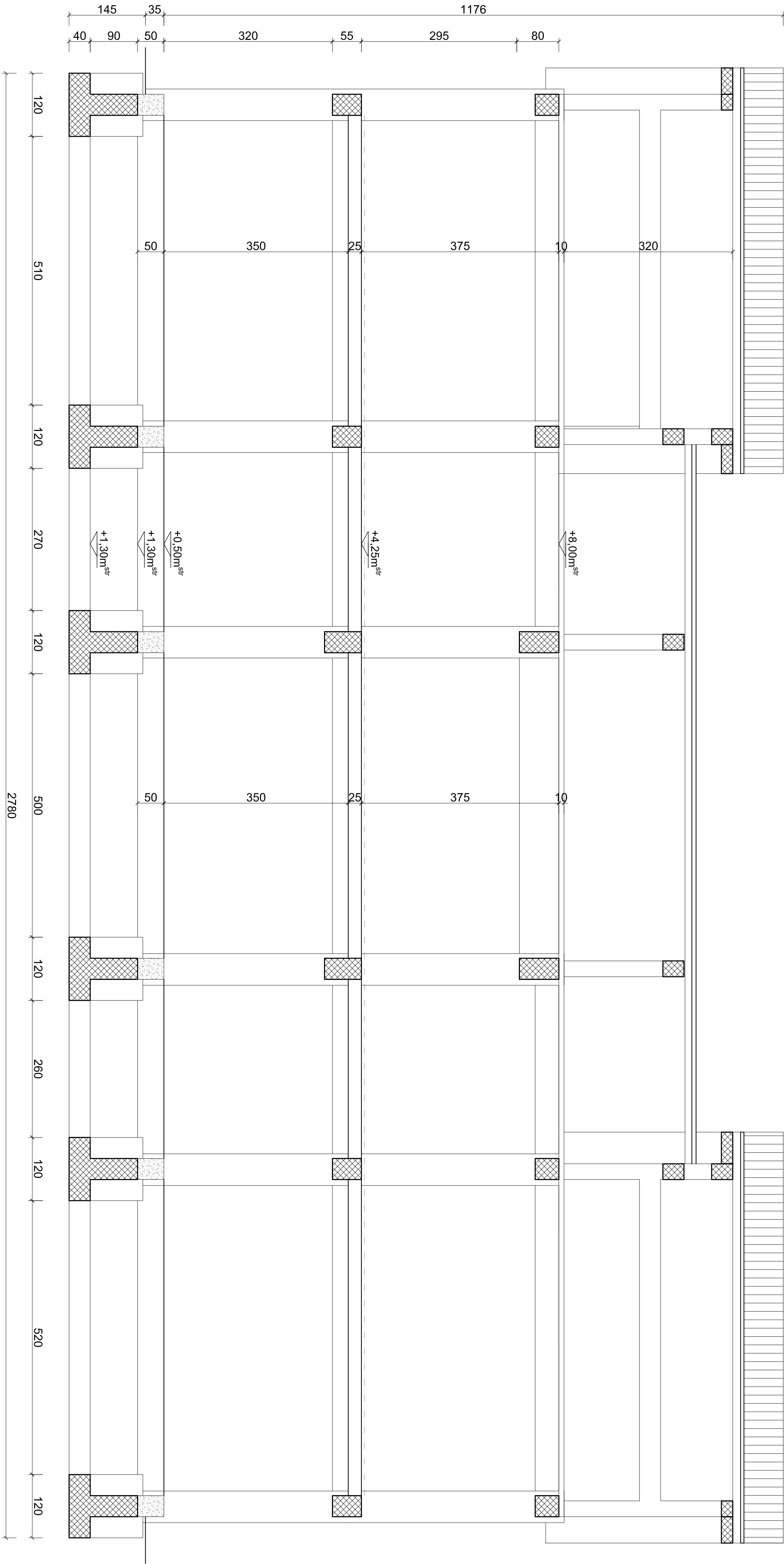
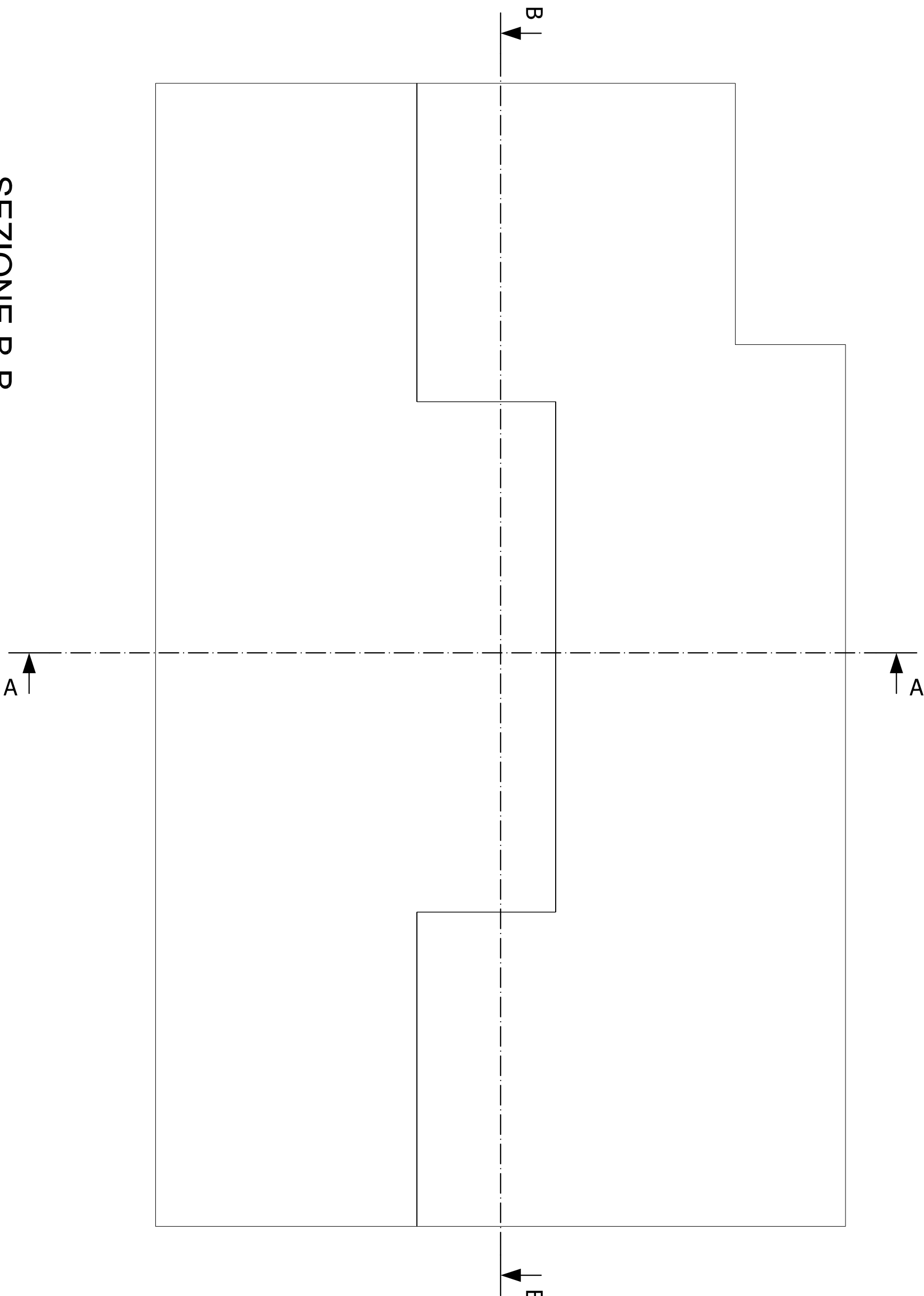

PROVINCIA DI COSENZA

INTERVENTO DI ADEGUAMENTO SISMICO
DELL'EDIFICIO SEDE DELL'ISTITUTO
PROFESSIONALE INDUSTRIA E
ARTIGIANATO "IPSA DI BOCCHIGLIERO"

Progetto Esecutivo

Oggetto: STATO FUTURO
GEOMETRIA STRUTTURALE
SEZIONI STRUTTURALI

Data: Novembre 2020 ELABORATO : CODICE:
Scala 1:50 IP.GS.05

Responsabile del Procedimento (Ing. Piero Francesco FARFALLA) Progettista (Ing. Francesco PORCO)

